



# Zespół Rzecznawców

SAMOCHODOWYCH, MASZYN I URZĄDZEŃ

## EKSPERTYZA S. C.

61-622 Poznań, ul. Naramowicka 68B ☎ 61 826 57 69, 604 915 476 ✉ poznan@dekra.pl, poczta@rzecznawcyap.pl

**Stowarzyszenie Rzecznawców Techniki Samochodowej i Ruchu Drogowego Automobilklub**

OPINIA Nr: E-285/2022

z dnia: 2022/02/01

Wykonawca opinii : inż. Paweł Kurasiński

Zleceniodawca: Gmina Krzywiń

Adres: Rynek 1, 64-010 Krzywiń

Zadanie: Określenie wartości rynkowej pojazdu

### PODSTAWA OPINII

Pojazd zarejestrowany jako składak - brak możliwości zweryfikowania roku produkcji nadwozia w bazie danych producenta pojazdu.

Na potrzeby wyceny przyjęto średnią wartość modelu na podstawie ogłoszeń internetowych.

### DANE IDENTYFIKACYJNE POJAZDU (\*)

Dane: [D] III-2022

Marka: ISUZU

Rok produkcji: 1997

Model: Van Midi Diesel 2.5t

Wersja: Midi

Nr rejestracyjny: LNG5338

Rodzaj pojazdu: Samochód ciężarowy do 3.5t

VIN: SED985700NV507643

Data pierwszej rejestracji	1997/09/17
Wskaźnik drogowy	269421 km
Okres eksploatacji pojazdu (97/09/17-22/03/01)	293 mies.
Kolor powłoki lakierowej. (rodzaj lakieru)	Czerwony 1-warstwowy typu uni
Dop. masa całkow. / Ładowność	2550 kg / 1100 kg
Rodzaj nadwozia	mikrobus 4 drzwiowy 8 osobowy
Liczba osi / Rodzaj napędu / Skrzynia biegów	2 / tylny (4x2) / manualna
Rozstaw osi	2350 mm
Jednostka napędowa	z zapłonem samoczynnym
Pojemność / Moc silnika	2189 ccm / 45kW (61KM)
Liczba cylindrów / Układ cylindrów	4 / rzędowy

### OPIS ZAMONTOWANEGO W POJEŹDZIE OGUMIENIA

Koło	Marka, typ	Bieżnik [mm]	Zużycie [%]
Przednie lewe:	*KUMHO 165 R14C 106/104R RADIAL 857 TL		50
Przednie prawe:	*KUMHO 165 R14C 106/104R RADIAL 857 TL		50
Tylne lewe:	*KUMHO 165 R14C 106/104R RADIAL 857 TL		50
Tylne prawe:	*KUMHO 165 R14C 106/104R RADIAL 857 TL		50

### KOREKTY

WARTOŚĆ BAZOWA NETTO (298 mies.) \* ..... 12 300 PLN

KOREKTY RÓŻNE ..... -2 160 PLN

W tym:

Ogólny stan techniczny

[%] Wart. [PLN] -20,0 -2160

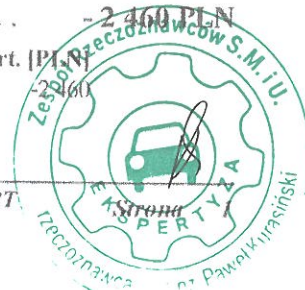

Pokrywa tyłu- wgniecenia  
Klamka pokrywy tyłu popękana  
Lampa tl- rozbita  
Ściana boczna l- korozja  
Błotnik pp- korozja  
Wykładzina kabiny- porożywana  
Pokrywa podłokietnika- popękana  
Nakładka deski rozdzielczej- otwory po wkretach  
Trzeci rząd siedzeń - nieoryginalny  
Drzwi boczne p- korozji z ubytkiem materiału  
Dach - korozja

Wartość rynkowa netto wyżej zidentyfikowanego pojazdu, określona na dzień 1 marca 2022 roku wynosi:

**9800 PLN**

(słownie: dziewięć tysięcy osiemset złotych)

Wartość określono na podstawie:

- notowań wartości rynkowych ustalonych przez wykonawcę opinii,
- korekt mających wpływ na wartość pojazdu.



ZESPÓŁ RZECZOWNAWCÓW  
SAMOCHODOWYCH, MASZYN I URZĄDZEŃ  
**EKSPERTYZA** s.c.  
61-622 Poznań, ul. Naramowicka 68B  
tel. 61 826 57 69, 608 385 249  
NIP 9721307236



# DOKUMENTACJA FOTOGRAFICZNA

do opinii nr: E-285/2022

z dnia: 2022/02/01

## DANE IDENTYFIKACYJNE POJAZDU (\*)

Dane: [D] III-2022

Marka: ISUZU

Model: Van Midi Diesel 2.5t

Wersja: Midi

Rodzaj pojazdu: Samochód ciężarowy do 3.5t

Rok produkcji: 1997



IMG\_0001



IMG\_0002



IMG\_0003



IMG\_0004



IMG\_0012



IMG\_0014



IMG\_0013



IMG\_0024

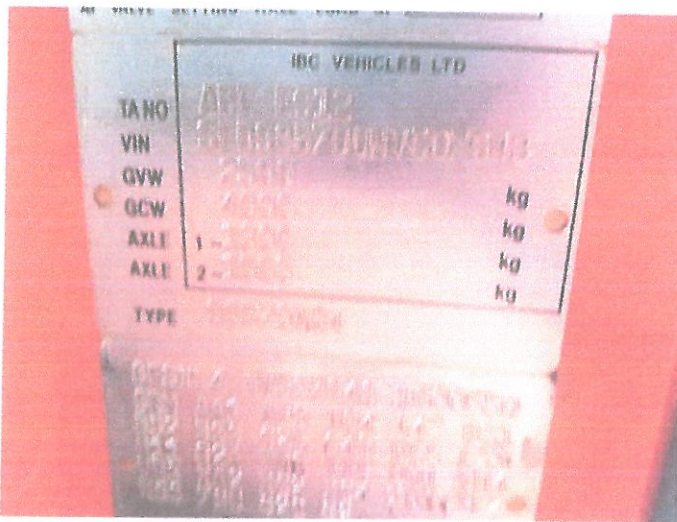

IMG\_0023

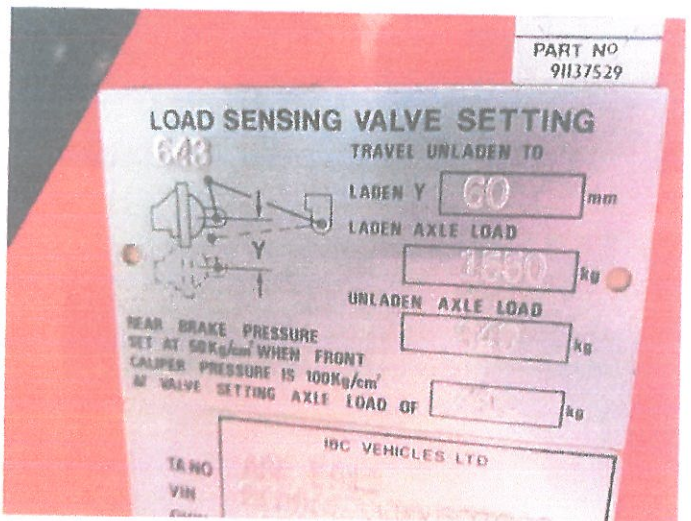

IMG\_0027

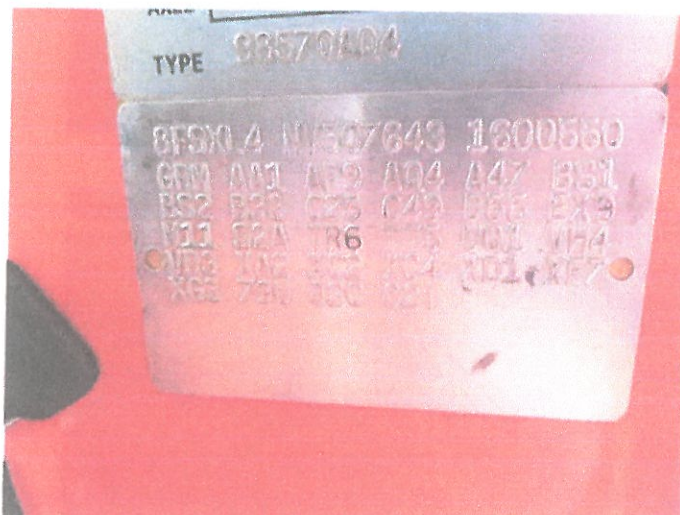

IMG\_0028



IMG\_0005





IMG\_0006



IMG\_0007



IMG\_0008



IMG\_0009



IMG\_0010



IMG\_0011



IMG\_0015



IMG\_0030

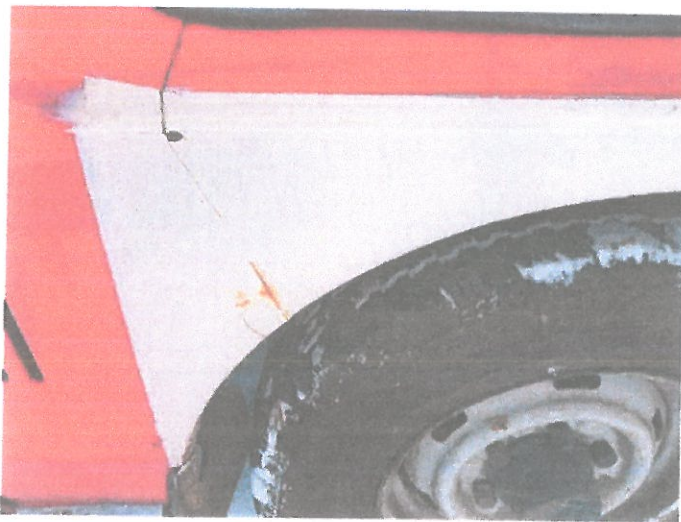

IMG\_0016



IMG\_0017



IMG\_0018



IMG\_0019





IMG\_0020



IMG\_0021

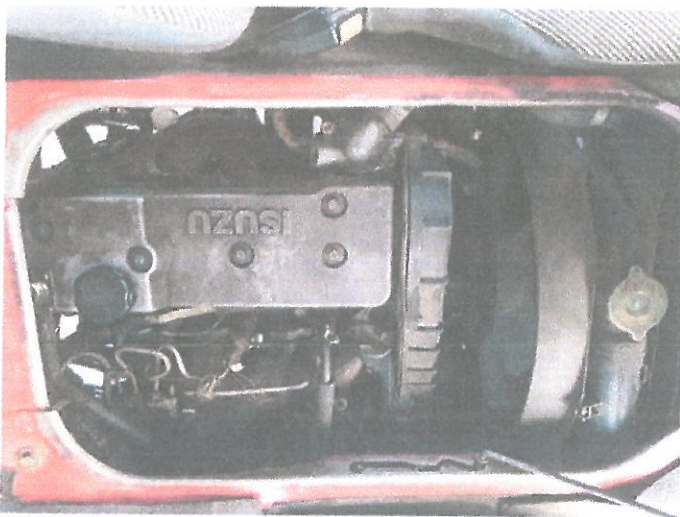

IMG\_0022

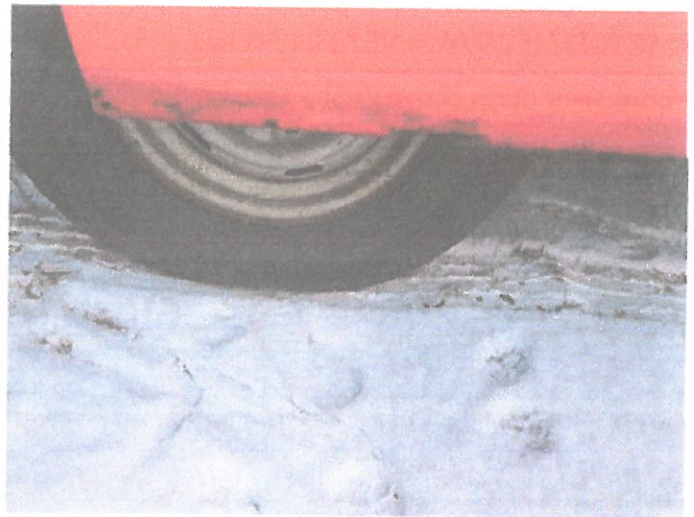

IMG\_0029



IMG\_0025



IMG\_0026



# ARKUSZ USTALENIA WARTOŚCI POJAZDU

do opinii nr: E-285/2022

z dnia: 2022/02/01

Wykonawca opinii : inż. Paweł Kurasiński

Zadanie: Określenie wartości rynkowej pojazdu

## DANE IDENTYFIKACYJNE POJAZDU (\*)

Dane: [D] III-2022

Marka: ISUZU

Model: Van Midi Diesel 2.5t

Wersja: Midi

Rodzaj pojazdu: Samochód ciężarowy do 3.5t

Wycena na podstawie pojazdu: ISUZU Van Midi Diesel 2.5t Midi M3 B5/8 2190 ccm 45 kW 0

Rok produkcji: 1997

## USTALENIE WARTOŚCI POJAZDU

### KATALOG WARTOŚCI BAZOWYCH (NETTO):

rok	mies.	wart. z katal. [PLN]	wart. zadana [PLN]
1997	05		12300
WARTOŚĆ BAZOWA NETTO (298 mies.) *			12 300 PLN

Normatywny okres eksploatacji	298 mies.
DATA PIERWSZEJ REJESTRACJI (rok/mies/dn)	1997/09/17
Rzeczywisty okres eksploatacji	293 mies.

### LISTA WYPOSAŻENIA:

Lista wyposażenia na podstawie listy ogólnej

Przebieg normatywny	465 600 km
Przebieg rzeczywisty odczytany	269 421 km

### ZASTOSOWANE KOREKTY RÓŻNE:

Opis korekty	[%]	Wart. [PLN]
Ogólny stan techniczny	-20.0	-2 460
KOREKTY RÓŻNE		- 2 460 PLN po korekcie:
		9 840 PLN

### STAN OGUMIENIA:

Oś	Koło	Cena Zuż. Bieżn			Koło	Cena Zuż. Bieżn			Koło	Cena Zuż. Bieżn		
		[PLN]	[%]	[mm]		[PLN]	[%]	[mm]		[PLN]	[%]	[mm]
Przednia	Lewe:	441	50	0	Lewe:	441	50	0	Prawe:	441	50	0
	Prawe:	441	50	0		Prawe:	441	50		0		
Tylna	Lewe:	441	50	0	Lewe:	441	50	0	Prawe:	441	50	0
	Prawe:	441	50	0		Prawe:	441	50		0		

WARTOŚĆ RYNKOWA NETTO PO ZAOKRĄGLENIU ..... 9 800 PLN



ZESPÓŁ RZECZOZNAWCÓW  
SAMOCHODOWYCH, MASZYN I URZĄDZEŃ  
**EKSPERTYZA S.C.**  
61-622 Poznań, ul. Naramowicka 68B  
tel. 61 826 57 69, 608 385 249  
NIP 9721307236

